

FUNCA

Några goda exempel



I Funca kartlägger man personens mående för att utvärdera om de stödinsatser som sätts in i samråd med personen fungerar bra. För att på ett enkelt sätt kunna titta på detta används NPI-ID för att mäta förekomst och allvarlighetsgrad av utmanande beteenden, såsom ångest, självskadebeteende och sömnproblematik.

Höga siffror på NPI-ID indikerar att personen inte mår bra. Målet med Funca är att öka personens välbefinnande, och positiva resultat visar sig i form av lägre siffror på NPI-ID.

Kristina

- Stora problem med sömnen nattetid. Medicinering hjälpte inte.
- Trötthet dagtid som gav oro.

När kartläggning av Kristina sker i Funca ser man under analysen att följande behov inte är tillgodosedda:

- Sömn
- Tydlig vardag
- Individanpassad aktivitet
- Individanpassad personlig rutin
- Individanpassad kravnivå
- Inte tillräckligt smärtlindrad

De stödsatser som sätts in består av dagliga sångstunder och pyssel och hantverk.



Vid den första kartläggningen av Kristina får hon 53 NPI-poäng. Under 13 månader görs kontinuerliga uppföljningar i Funca-verktyget och poängen går stadigt nedåt. 13 månader efter första kartläggningen har Kristina 2 NPI-poäng.

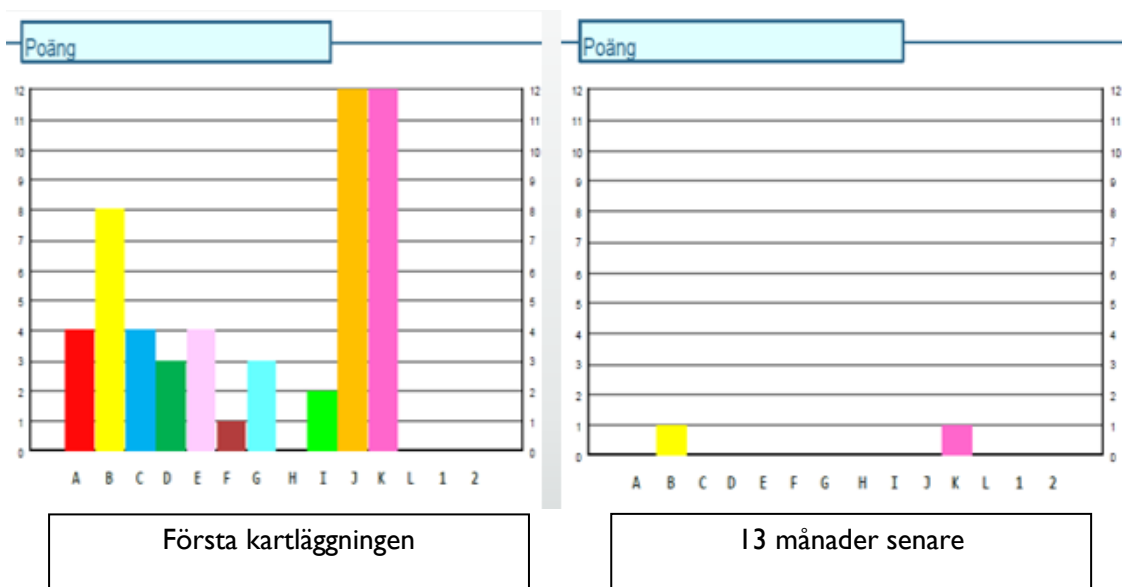

Lisa

Lisa uttrycker självmordstankar. Hon upplever sig vara förföljd av sin granne på boendet och slår honom vid flera tillfällen.

Under kartläggning av Lisa i Funca ser man under analysen att det finns obearbetade händelser i Lisas liv som kan göra sig påminna, samt att hon inte känner sig tillfredsställd i sina relationer.

Personalen sätter i samråd med Lisa in stödsinsatsen egentid med personal. 20 minuter varje kväll får Lisa tid själv tillsammans med personal.



Vid Lisas första kartläggning får hon 30 NPI-poäng. Vid den andra kartläggningen 2 veckor senare får hon 16 poäng.

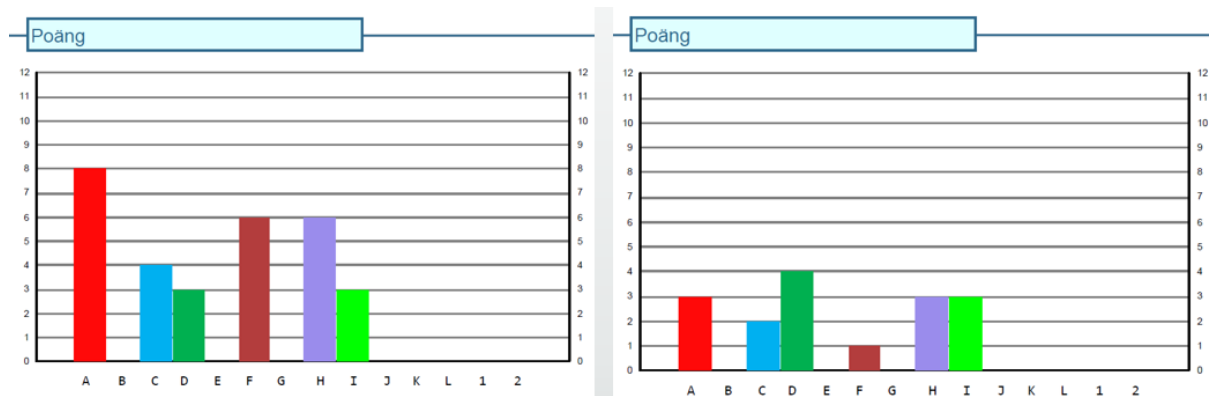

Idag mår Lisa bättre. Hon uttrycker inga självmordstankar och hennes relation till grannen är bättre. Hon känner sig sedd och lyssnad på.

Renata

Renata har under flera år upplevts som lättirriterad och hon får lätt "utbrott". När detta sker ges hon Stesolid-injektioner.

Under den första kartläggningen av Renata i Funca upptäcker personalen att Renatas lättirritabilitet och "utbrott" är cykliska. Under analysen framkommer det att det kan bero på negativ påverkan av hormoner. Renata får p-piller för menstruela besvär.



Efter att Renata får p-piller mår hon mycket bättre och all lugnande medicinering sätts ut.

10 goda exempel i siffror

Det finns många goda exempel ute i landet. När man tittar på de som gjort fler än en kartläggning ser man att NPI-poängen sjunker vid uppföljning. Funca ger resultat.

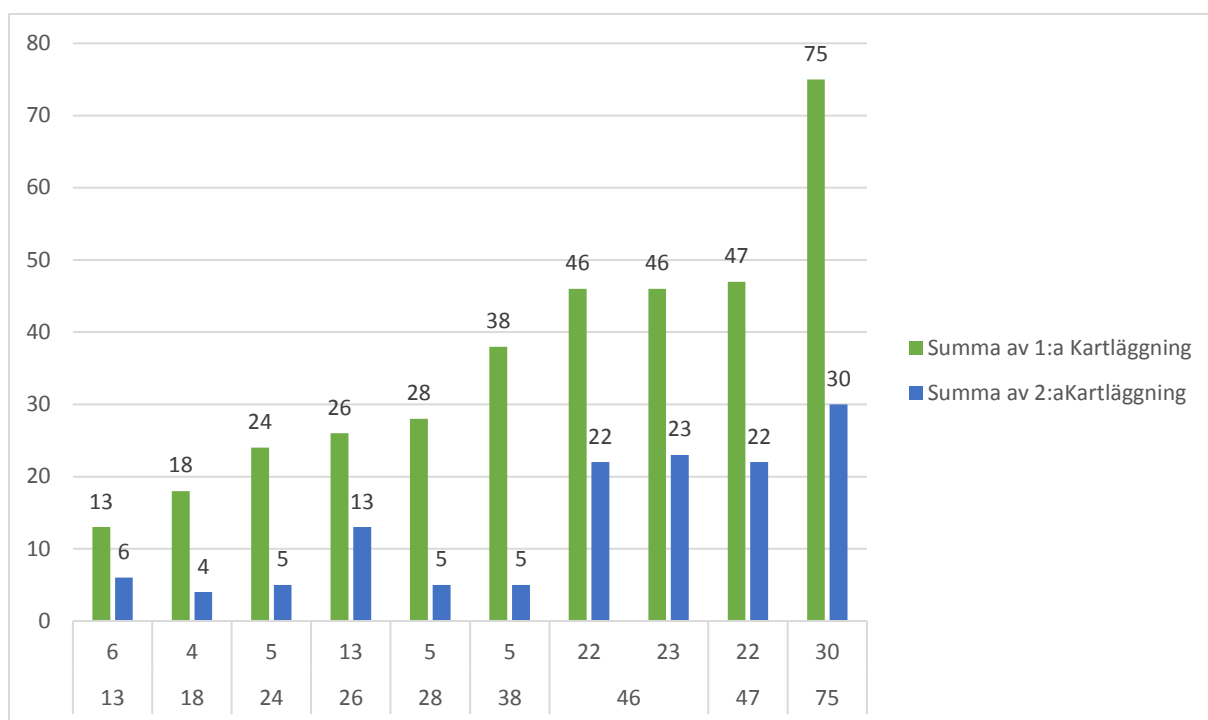

Medelpoängen i Sverige för den första kartläggningen är 27 poäng. Medelpoäng för den andra kartläggningen är 20.

